

NAMIBIA

12 DÍAS - 19 al 30 de mayo 2024



VIAJE FOTOGRAFICO con Albert Masó

DESCRIPCIÓN

Namibia es un joven país africano que ha hecho del conservacionismo bandera y que exhibe con orgullo sus paisajes insólitos, naturaleza salvaje y rica etnografía. Es el único del mundo que tiene todo su litoral protegido. Está ubicado en el suroeste del continente africano y limita con Angola por el norte, con Zambia y Botswana por el este, con Sudáfrica por el sur y, por el oeste, con el océano Atlántico. Toma el nombre del desierto del Namib, uno de los más antiguos del mundo.

En el sur destacan las impresionantes dunas fijas de arena rojiza (debido a los óxidos de hierro), uno de los emplazamientos más significativos de un país. Un poco más al norte podemos contemplar las dunas móviles de tonalidades amarillas y blanquecinas. En la costa de los esqueletos, llamada así por los restos de barcos que han naufragado, se ha instalado la colonia de leones marinos más grande del mundo.

En Walvis bay se reúnen diversos tipos de aves, como los flamencos. En Palmwag viven los raros rinocerontes y elefantes del desierto. Finalmente, Etosha es uno de los grandes parques de África, donde la sabana más auténtica luce con todo su esplendor: manadas de leones, elefantes, rinocerontes, jirafas, oryx, springboks, las raras cebras de montaña... Además, los podemos contemplar cuando acuden a beber y bañarse a las charcas que salpican el árido territorio.

Finalmente, no olvidaremos el aspecto etnográfico y visitaremos un asentamiento de los Damara y un auténtico poblado de los Himba. En definitiva, tradición, paisajes, safari e historia, en una aventura única.



ITINERARIO

- 01 VUELO INTERNACIONAL A WINDHOEK
- 02 LLEGADA A WINDHOEK - SOLITAIRE- PARQUE NACIONAL NAMIB-NAUKLUFT
- 03 PARQUE NACIONAL NAMIB-NAUKLUFT
- 04 PARQUE NACIONAL NAMIB-NAUKLUFT – WALVIS BAY
- 05 WALVIS BAY -CAPE CROSS - PALMWAG
- 06 PALMWAG
- 07 PALMWAG - PARQUE NACIONAL DE ETOSHA
- 08 PARQUE NACIONAL DE ETOSHA
- 09 PARQUE NACIONAL DE ETOSHA
- 10 PARQUE NACIONAL DE ETOSHA - ERINDI GAME RESERVE
- 11 ERINDI GAME RESERVE - WINDHOEK - AEROPUERTO - SALIDA
- 12 LLEGADA A DESTINO INTERNACIONAL

GUÍA: Albert Masó



Licenciado en Biología por la UB, es doctor en Ecología y Evolución con una tesis dirigida por el Dr. Ramon Margalef sobre generación de nuevas especies por duplicación celular.

Profesor de Fotografía macro, micro, fauna, paisaje, científica, técnica y forense del Centro de Tecnologías Avanzadas, CITM (Univ. Politécnica de Cataluña), Sonimag, IEFC, Nikon school y museos, escuelas, jardines botánicos y universidades, algunas internacionales.

Fundador de las sociedades catalana y española de Fotógrafos de Naturaleza, de la de Fotografía Científica, Vision Agency, revista Naturaleza salvaje e International Wildlife Photography Society.

Coordinador de la agencia AUSTRALphoto, es guía fotógrafo de los safaris al Kruger, Yellowstone, Cuba, ruta de la seda y el Rif. Ha recorrido 50 países, reunido un archivo de 100.000 imágenes y conseguido 15 premios de fotografía y biología. Ha participado en 30 congresos de 10 países y en 12 exposiciones, algunas inauguradas en el Museo de la Ciencia. Autor de 12 libros, obras en fascículos y guías de campo sobre mariposas, aves, insectos, anfibios y reptiles ... varios capítulos de enciclopedias y 200 artículos, tanto de investigación como de divulgación científica. Ha participado en programas de TV y es asesor científico de revistas, editoriales y de National Geographic.

PRECIO

4.920 € *

* Precio en base a un grupo de 8 personas.

Suplemento si el grupo es de 7 personas 280 €

Suplemento si el grupo es de 6 personas 650 €

Suplemento si el grupo es de 5 personas 780 €

Suplemento si el grupo es de 4 personas 970 €

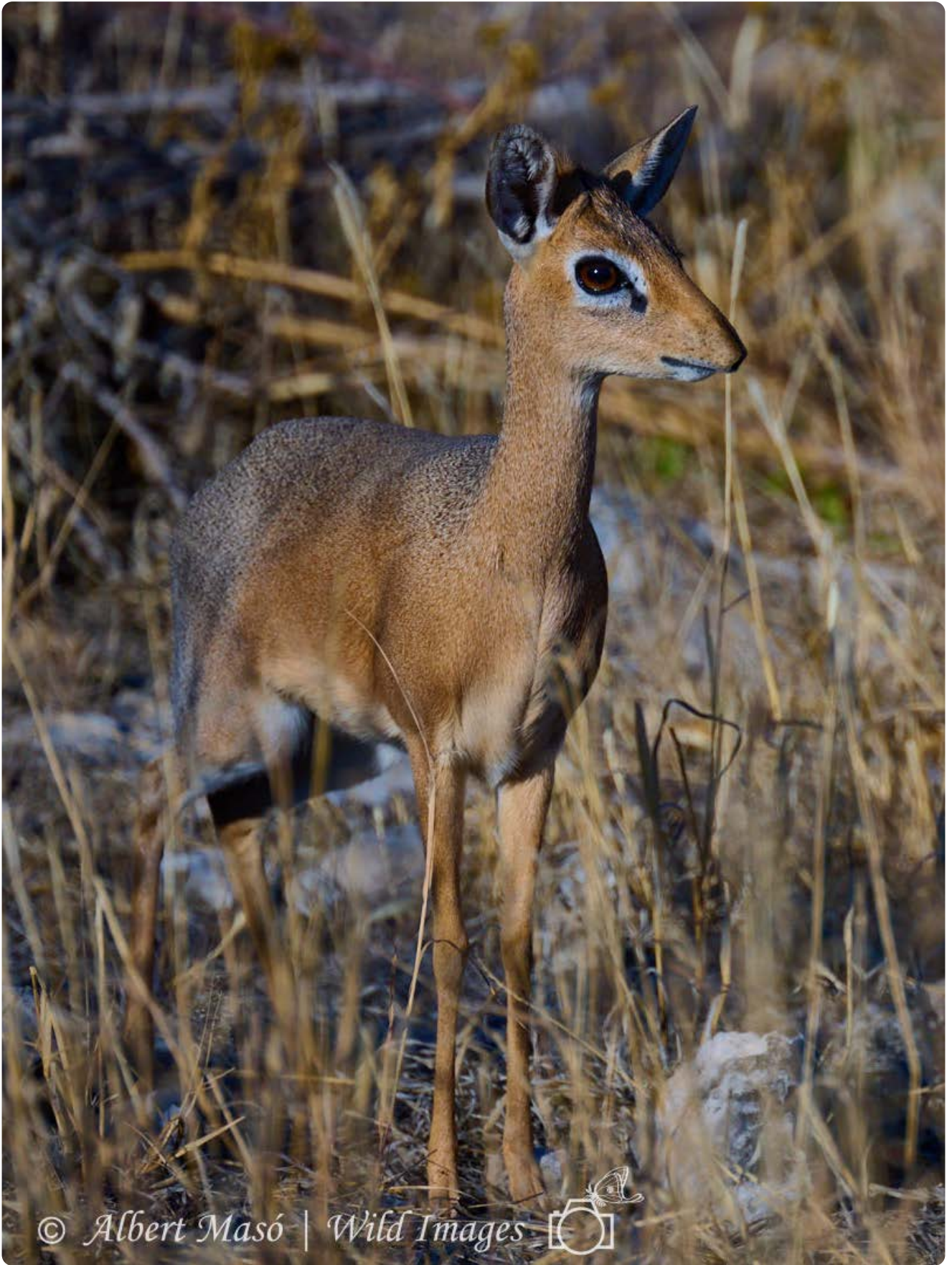

© Albert Masó | Wild Images 



**CONTACTO
AUSTRALphoto**





 **636 21 68 98**
 **viajes@australphoto.com**
 **www.australphoto.com**

 **@AustralPhoto**  **@australphoto_safaris**

Suscríbete a nuestra
newsletter para no
perderte nada



**CONTACTO
RIFT VALLEY**

Oficina de Barcelona |  **93 768 51 11**
 **690 131 487**
Oficina de Madrid |  **91 057 56 97**
 **686 756 558**

 **info@rift-valley.com**
 **www.rift-valley.com**

 **@RiftValleyExpeditions**  **@riftvalley_com**